

# Regionalplan Region Westmittelfranken (8)

## 27. Änderung Tekturnkarte 3 zu Karte 2 "Siedlung und Versorgung"

### Energieversorgung (Windkraft)

Beschluss des Planungsausschusses des  
Regionalen Planungsverbandes Westmittelfranken vom 17.03.2021  
Verbindlich erklärt mit Bescheid der Regierung von Mittelfranken  
vom 15.07.2021 Nr. 24-8158

Ansbach, den 26.07.2021

Dr. Jürgen Ludwig  
Landrat, Verbandsvorsitzender

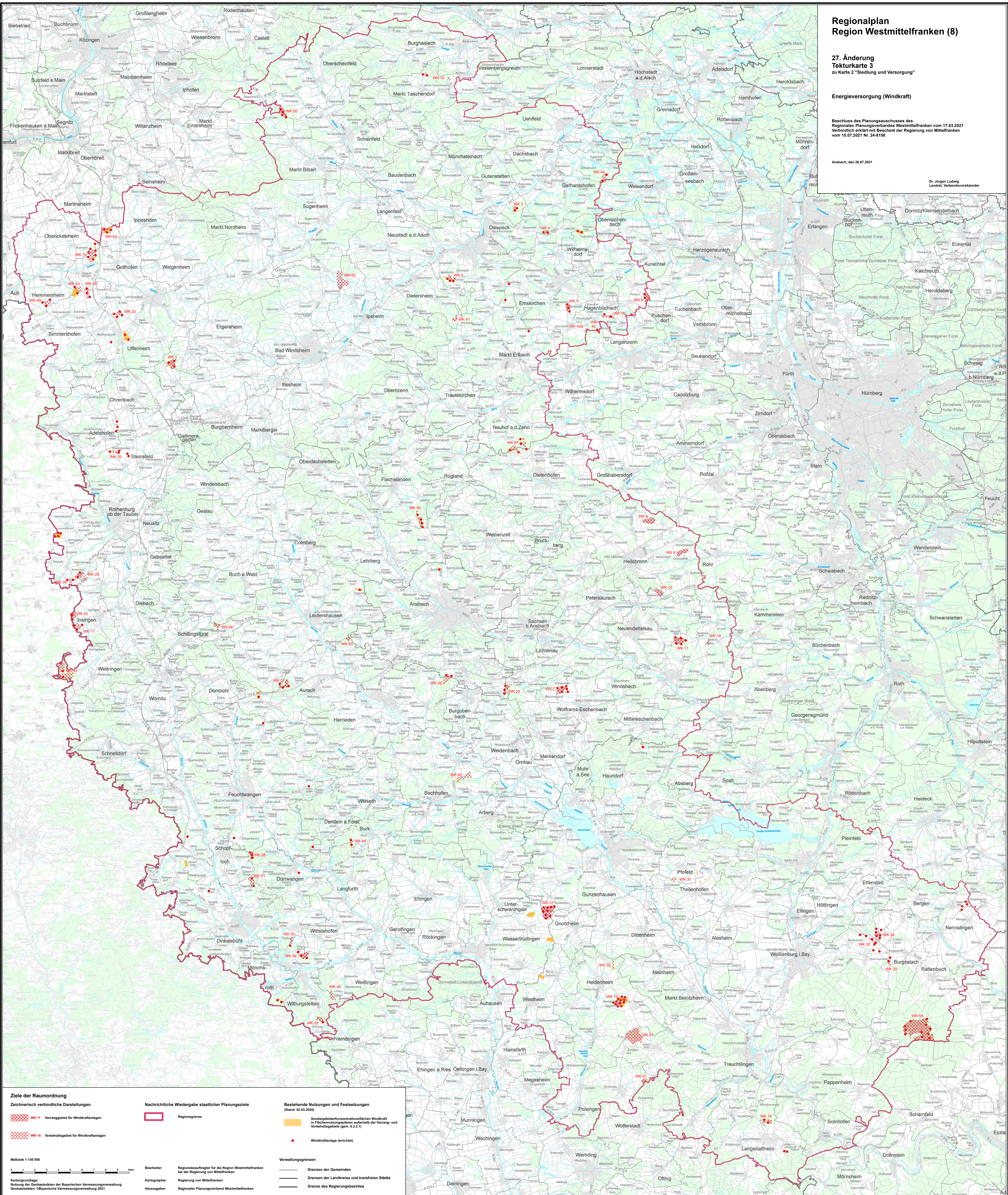

**Ziele der Raumordnung**

Zeichnerisch verbindliche Darstellungen

- WK 11 Vorranggebiet für Windkraftanlagen
- WK 18 Vorbehaltsgebiet für Windkraftanlagen

**Nachrichtliche Wiedergabe staatlicher Planungsziele**

- Regionsgrenze

**Bestehende Nutzungen und Festsetzungen (Stand: 02.03.2020)**

- Sondergebiete/Konzentrationsflächen Windkraft in Flächenzweckgebieten außerhalb der Vorrang- und Vorbehaltsgebiete (gem. § 2.2.1)
- Windkraftanlage (errichtet)

**Verwaltungsgrenzen**

- Grenzen der Gemeinden
- Grenzen der Landkreise und kreisfreien Städte
- Grenze des Regierungsbezirks

Maßstab 1:100 000

Cartographic information:

- Beauftragter: Regionalbeauftragter für die Region Westmittelfranken bei der Regierung von Mittelfranken
- Kartographie: Regierung von Mittelfranken
- Herausgeber: Regionaler Planungsverband Westmittelfranken